



刈羽村稲場地区において液状化に伴い被災した家屋

大塚悟、磯部公一団員より提供



震災後4時間の柏崎市内

木村哲也団員より提供



長谷川団員提供



(g) 橋台背面の沈下(元治橋)

岩崎団員提供



2005年8月16日撮影

明治コンサルタント佐藤博文氏提供



2007年8月14日撮影

図-24 中越地震前の聖ヶ鼻

豊田団員



跨線橋の橋脚周辺地盤の変状 下村団員



柏崎市堀町周辺の歩道、マンホール、雨水施設 山口団員



図-2 津波到達時間 細山田・犬飼団員



図 5 海底地形強調画像 力丸・高橋・坂田団員

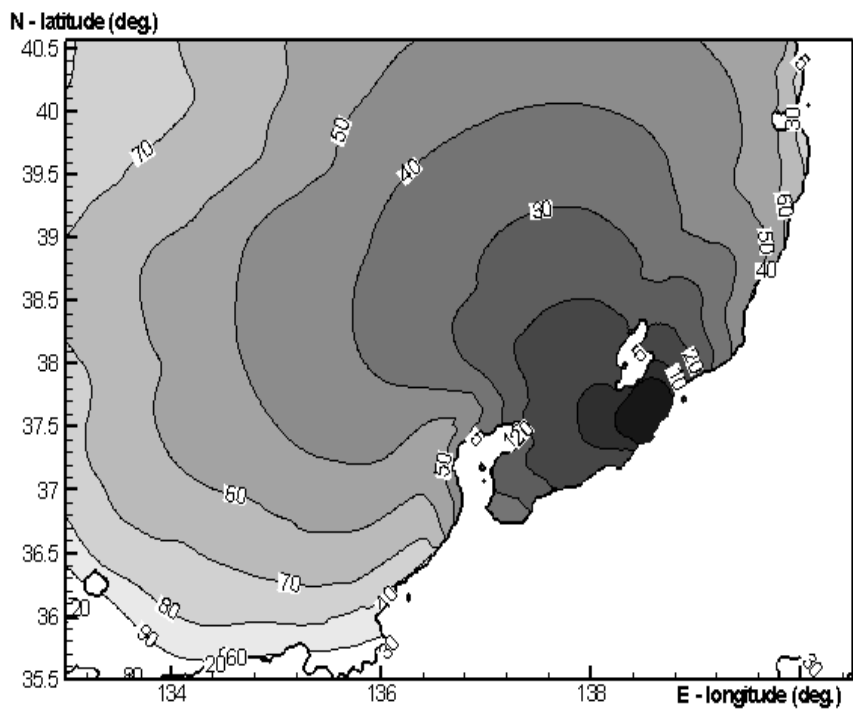

写真1 例示－被害大

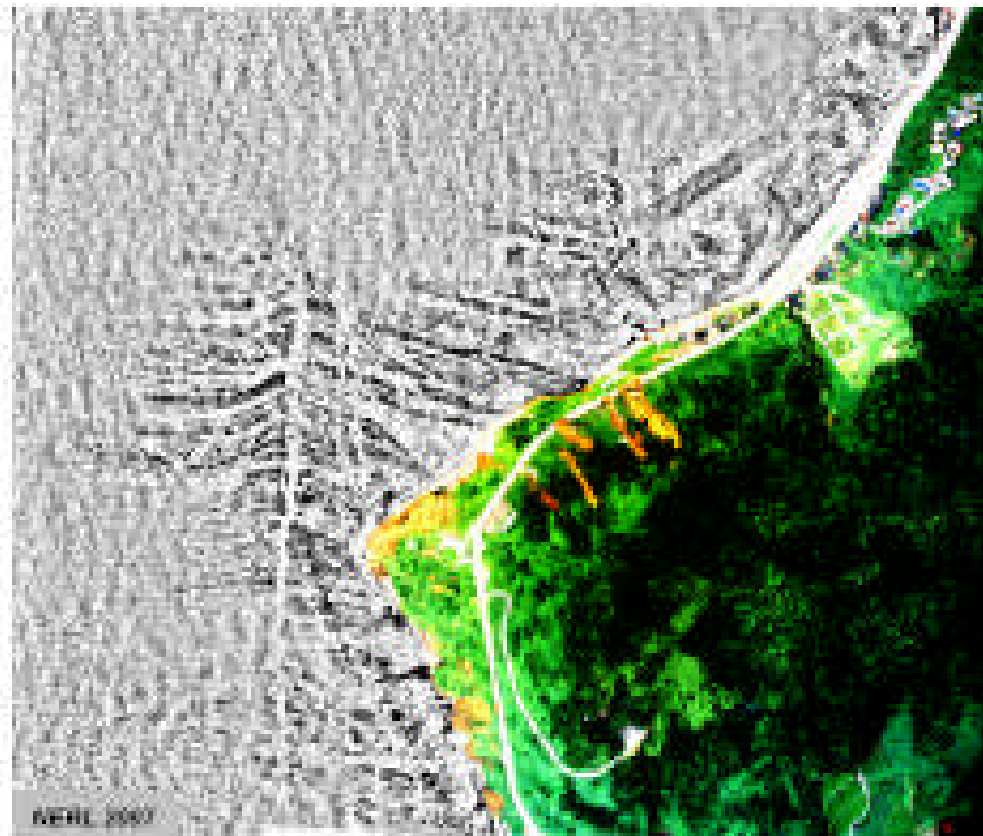

写真2 例示－被害中

中出・樋口・
松川団員



図-7 被害井戸位置図（×印） 上村団員



長岡市大積付近で発生した土砂崩れによる路盤崩壊（国道8号線）

佐野・土屋団員

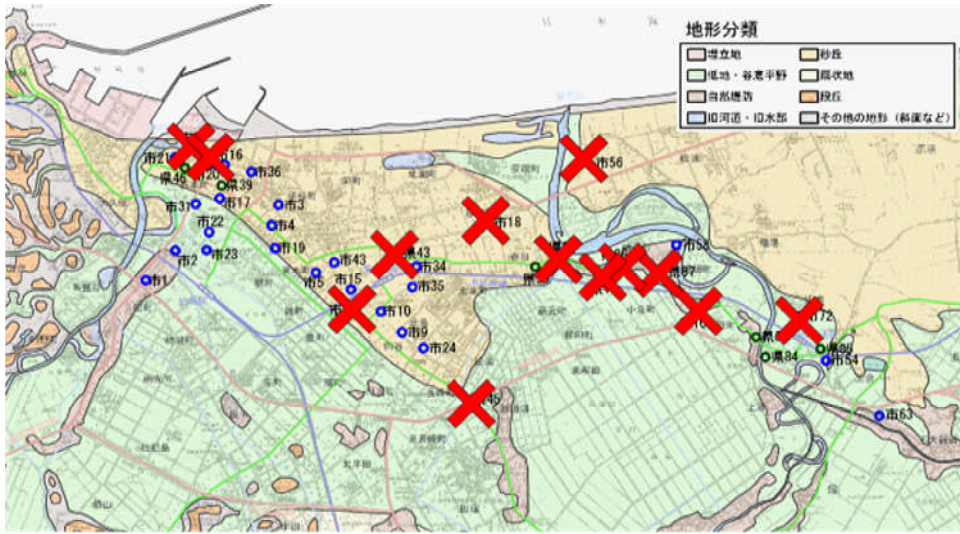

仮設住宅の
畳のかび
木村団員



図-1 探査ロボットの映像伝
送表示システム

岩橋団員

株価への影響事例

事件・事故への対応による株価の推移

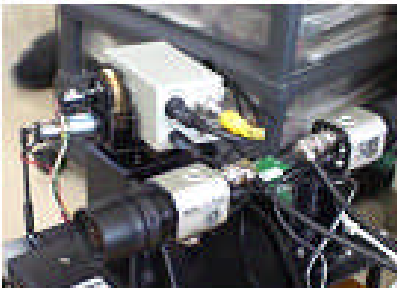
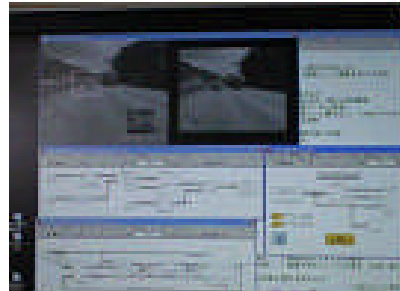
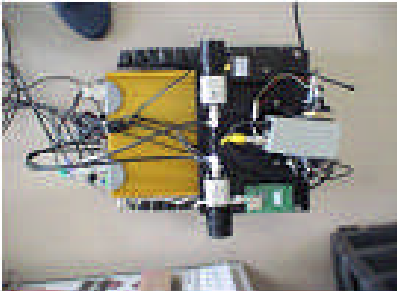
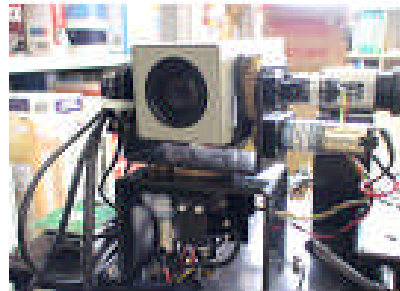
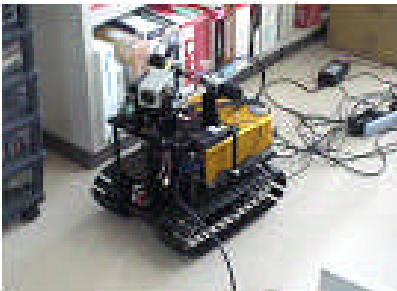
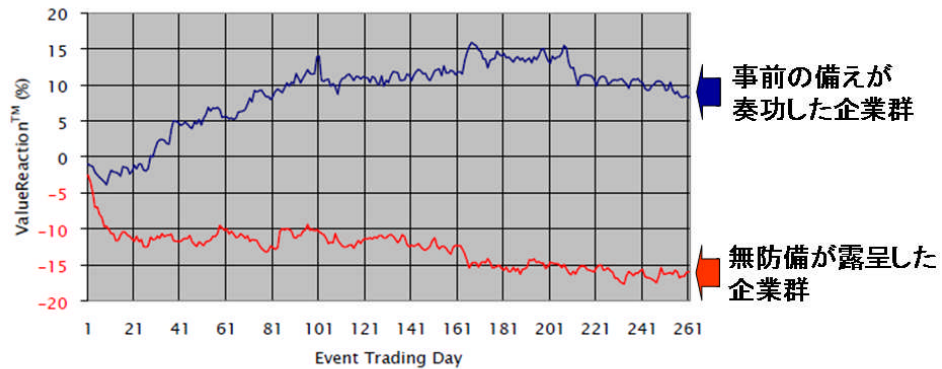

事件・事故への対応が株価推移に影響

OxfordMetrica社資料 (<http://oxfordmetrica.com/pdf/OMMassFatalitiesBriefing.pdf>) より

事前の備えと事件・事故発生時の対応による株価の推移 渡辺団員

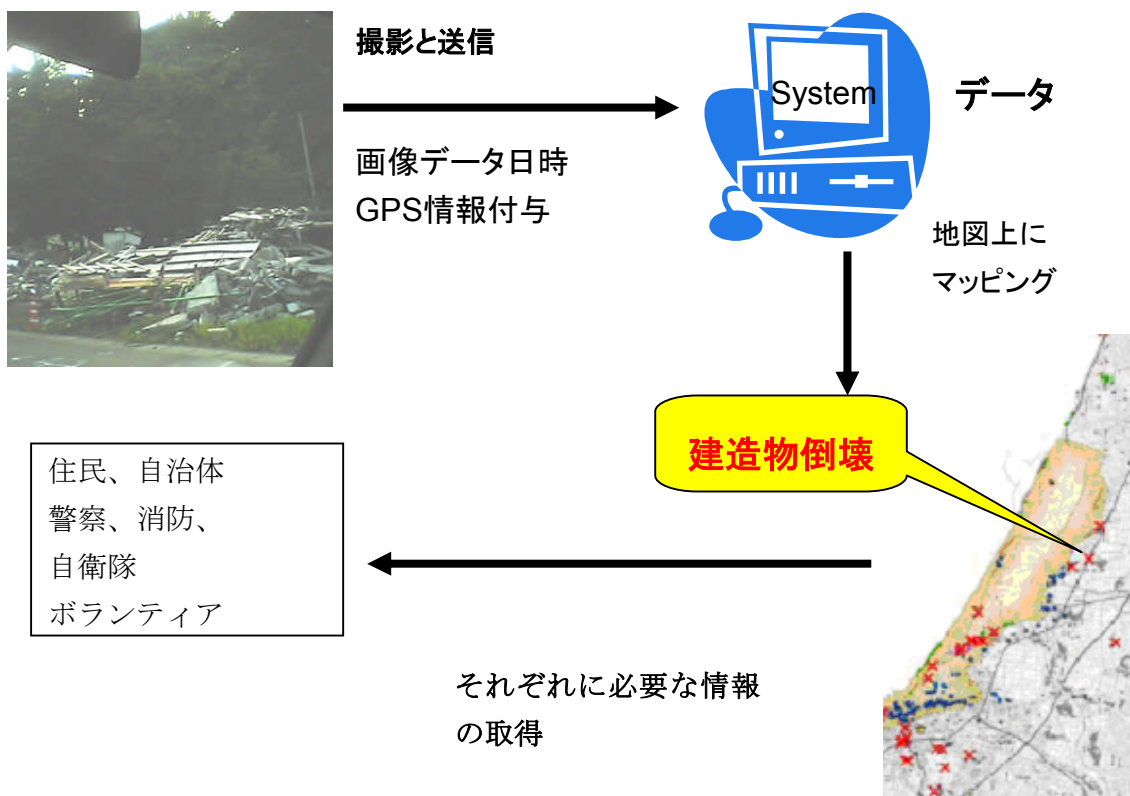

図1 災害地図共有システムのイメージ 綿引団員